



## BOSCO DI AVVENTURE 2024

### Il centro estivo nel Parco Naturale La Mandria

- Speciale **CUCCIOLI** età 3-6 anni dal 1 al 19 luglio 2024
- Speciale **AVVENTUROS**I età 6-14 anni dal 10 giugno al 6 settembre 2024
- Speciale **ESPLORATORI** età 14-16 anni 8 - 12 luglio e 26 - 30 agosto 2024

### Chi siamo e dove ci troviamo

La **Coop. Arnica** opera nel campo della divulgazione scientifica, della progettazione e dell'educazione ambientale dal 1989.

Si occupa da molti anni di **educazione ambientale**, attraverso un approccio multidisciplinare e creativo, che tiene conto delle complesse problematiche legate allo sviluppo sostenibile.

Da Novembre 2014 ha in gestione i servizi di educazione ambientale e fruizione del **Parco Regionale La Mandria** tramite accompagnamenti naturalistici e la gestione di Cascina Brero e del Ciabot degli animali. Il centro estivo avrà come punto base **Cascina Brero**: situata in un'area di importante pregio naturalistico-storico-architettonico che conserva il più significativo esempio di foresta planiziale presente in Piemonte, è una struttura che da sempre costituisce un punto di riferimento per le attività didattiche e di educazione ambientale nel Parco. Cascina Brero offre variegate opportunità per scoprire la natura: l'originale percorso sensoriale a piedi nudi "La foresta in punta di piedi", il primo in provincia di Torino, con postazioni e giochi che mirano a sviluppare i 5 sensi, due escape room naturalistiche dedicate alle falene e alla scoperta del Parco, un minigolf naturalistico, un centro visite con museo e biblioteca, sala conferenze ed eventi ed un'area picnic.

[Maggiori informazioni](#)

[www.arnicatorino.it/cascina-brero/](http://www.arnicatorino.it/cascina-brero/)



Cascina Brero  
Parco La Mandria  
Via Scodeggio 197/A  
10078 Venaria Reale (TO)



[info@parchireali.it](mailto:info@parchireali.it)  
0114993381





## Attività proposte

La realizzazione di **esperienze ed attività all'aperto** rappresenta un'opportunità fondamentale nel quadro dello sviluppo armonico dei bambini e degli adolescenti ed il legame fra l'esperienza dell'ambiente e della natura e lo sviluppo di importanti dimensioni dell'esperienza individuale è di fondamentale importanza. E dove sviluppare al meglio questa tematica se non in un Parco naturale dove i vostri figli possono stare **tutto il giorno a contatto con la natura** affiancati da personale qualificato che ha fatto dell'ambiente la propria ragione di vita?

Quando si gioca all'aria aperta, i bambini e i ragazzi possono scoprire, esplorare e conoscere il mondo a modo loro e alle loro condizioni, stimolando il cervello in un modo eccezionale e vivendo esperienze multisensoriali con stimoli diversi provenienti da diverse fonti e in più è ormai comprovato che tutto ciò ha benefici sul sistema immunitario. Al centro delle nostre attività c'è l'**outdoor education**, una strategia educativa basata sulla pedagogia attiva e sull'apprendimento esperienziale che fa dell'ambiente naturale il fulcro di tutte le attività per un'esperienza diretta e concreta con la natura.

Le attività saranno molteplici e **varieranno sia di giorno in giorno sia di settimana in settimana**. Ad esempio esplorazione e scoperta degli ambienti del Parco attraverso passeggiate nel bosco e nei luoghi più segreti e incantati dell'area protetta, ricerca di tracce della fauna selvatica, costruzione di capanne con legni, laboratori creativi naturalistici, divertenti giochi per conoscere meglio il mondo naturale e molto altro. In caso di maltempo le attività saranno condotte negli spazi interni di Cascina Brero.

I ragazzi saranno seguiti durante tutto l'orario dell'iniziativa da **Accompagnatori naturalistici** abilitati dalla Provincia di Torino (L.R. 26/11/2001, n. 33 "Disciplina delle professioni turistiche e modifiche della legge regionale 23 novembre 1992") ed accreditati dall'Ente di gestione quali "**Guide del Parco**" e da personale qualificato che da anni lavora con i bambini. Su richiesta è possibile visionare il curriculum degli operatori.





**BOSCO DI AVVENTURE 2024**

Il centro estivo nel Parco Naturale La Mandria

CASCINA  
**BRERO**



Speciale **CUCCIOLI** età 3-6 anni

**dal 1 al 19 luglio 2024 orario 8,30-9/16,30-17**

Le esperienze saranno incentrate sulla scoperta dell'ambiente naturale attraverso i **sensi**, la **creatività** e il **gioco in natura**. Attraverso un filo conduttore, diverso di settimana in settimana, i bambini saranno protagonisti ogni giorno di un'**avventura**. Le attività e le proposte andranno ad arricchire il bagaglio esperienziale dei bambini curando gli aspetti non solo emotivi, ma anche cognitivi, ludici e relazionali. **Emozione, scoperta, collaborazione** e tanto divertimento saranno le parole chiave di questa esperienza. Il programma verrà stilato insieme ad un'educatrice dell'infanzia per calare al meglio le proposte sulla base delle esigenze dei bambini.

**I settimana: dal 1 al 5 luglio 2024 RIFUGI** Uno spazio magico per volare con la fantasia, per rannicchiarsi e sentirsi al sicuro, per sperimentare e collaborare e per scoprire le case degli animali del bosco.

**II settimana: dal 8 al 12 luglio 2024 BRAMI, IL CERVO DAI MILLE COLORI** Conosciamo gli animali e gli alberi del Parco attraverso una storia sensoriale fatta di colori, emozioni e giochi.

**III settimana: dal 15 al 19 luglio 2024 PETER PAN E LA MANDRIA CHE C'E'** Un'avventura tra pirati, indiani e mondi incantati per vivere e conoscere la natura con tanto divertimento.

**Quota d'iscrizione a settimana** euro 200 a settimana + 20 euro per la prima iscrizione

#### **INCLUSO**

- Materiale necessario per svolgere attività e laboratori
- Un mini trekking a settimana (mercoledì o giovedì).
- Una passeggiata notturna fino alle 22,30, con pizza e bibita, a settimana
- Una merenda a settimana (solitamente gelato o dolce nella giornata del trekking)
- gadget

#### **NON INCLUSO**

- I pasti non sono compresi. Si può scegliere se portarli da casa in borsa termica o usufruire del servizio da asporto con un costo di 9 euro al giorno a pasto comprensivo di primo, secondo, contorno, acqua, pane.



Cascina Brero  
Parco La Mandria  
Via Scodeggio 197/A  
10078 Venaria Reale (TO)



info@parchireali.it  
0114993381

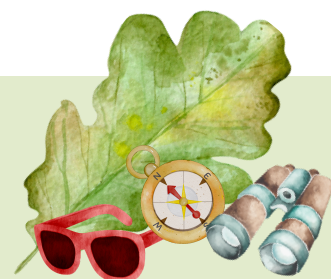



**BOSCO DI AVVENTURE 2024**

Il centro estivo nel Parco Naturale La Mandria

CASCINA  
**BRERO**



Speciale **AVVENTUROS** età 6-14 anni

dal 10 giugno al 6 settembre 2024 orario 8,30-9/16,30-17

**I settimana: 10-14 giugno 2024 IN VOLO** L'aria da esplorare da vivere e da scoprire! Uccelli e creature alate saranno il filo conduttore di questa settimana.

**II Settimana: 17-21 giugno 2024 WOODS CAMP** Una settimana per allenarsi con l'inglese immersi nella natura del Parco.

**III Settimana: 24-28 giugno 2024 CORDE E NODI** Intrecci, passaggi segreti, ponti improvvisati e tanta avventura per superare ogni ostacolo.

**IV Settimana: 1-5 luglio 2024 UN MICROMONDO A 6 ZAMPE** Lenti di ingrandimento e un pizzico di curiosità per scoprire strane creature.

**V Settimana: 8-12 luglio 2023 UNA CAPANNA NEL BOSCO** Intrecci, costruzioni e rifugi per nascondigli segreti nel bosco.

**VI Settimana: 15-19 luglio 2024 SENSI IN GIOCO** Un viaggio sensoriale attraverso attività ed esperimenti sui nostri sensi per esplorare la natura a 360 gradi.

**VII Settimana: 22-26 luglio 2024 BUGIA NEN** Un viaggio attraverso animali, piante e tradizioni delle regioni italiane per poi imparare anche un po' di dialetto piemontese!

**VIII Settimana: dal 29 luglio al 2 agosto 2024 GUARDIAPARCO IN ESPLORAZIONE** Come dei veri guardiaparco impareremo a fare monitoraggi scientifici con fototrappole e transetti per conoscere meglio la fauna del Parco e l'area protetta

**IX Settimana: 5-9 agosto 2024 MAPPA E BUSSOLA** Orientamento, cartografia e strategie di sopravvivenza per imparare a cavarsela con quello che la natura ci mette a disposizione.

**X Settimana: 12-16 agosto 2024 H2O** Sole, giochi d'acqua e gimkane per vivere un'esperienza divertente e stimolante nel bosco

**XI Settimana: 19-23 agosto 2024 MESSER BRERO** Un salto nel medioevo fra archi, duelli, antichi documenti e tinture.

**XII Settimana: dal 26 agosto al 30 agosto 2024 GIOCHI DI TERRA E DI FUOCO** Un ritorno alle origini alla scoperta di due elementi fondamentali per inventare e creare

**XIII Settimana: 2-6 settembre 2024 I MAGNIFICI 5** Un mix tra le attività che sono piaciute di più nell'estate. Ogni giorno un'esperienza costruita ad hoc da voi.



Cascina Brero  
Parco La Mandria  
Via Scodeggio 197/A  
10078 Venaria Reale (TO)



info@parchireali.it  
0114993381







**BOSCO DI AVVENTURE 2024**

Il centro estivo nel Parco Naturale La Mandria

CASCINA  
**BRERO**



Speciale **AVVENTUROS** età 6-14 anni

dal 10 giugno al 6 settembre 2024 orario 8,30-9/16,30-17

### Quota d'iscrizione a settimana

euro 180 a settimana + 20 euro per la prima iscrizione

pacchetto 4 settimane (anche non consecutive) euro 700 comprensivo della quota della prima iscrizione

### **INCLUSO**

- Materiale necessario per svolgere attività e laboratori
- Un trekking a settimana (mercoledì o giovedì). In alcune settimane biciclettate solo se tutti i partecipanti sono in grado di condurre una bicicletta (eventuale noleggio bicicletta incluso)
- Una passeggiata notturna fino alle 22,30, con pizza e bibita, a settimana
- Una merenda a settimana (solitamente gelato o dolce nella giornata del trekking)
- gadget

### **NON INCLUSO**

- I pasti non sono compresi. Si può scegliere se portarli da casa in borsa termica o usufruire del servizio da asporto con un costo di 9 euro al giorno a pasto comprensivo di primo, secondo, contorno, acqua, pane.
- Notte in tenda a 35 euro comprensiva di posto in tenda, spuntino di mezzanotte, colazione. Questa proposta si attiva in base alle richieste e al raggiungimento del numero minimo di partecipanti. Su richiesta sarà possibile attivare anche più di una tendata a settimana. Presumibilmente sarà il giovedì sera.
- Alla passeggiata notturna possono partecipare anche amici o chi non frequenta la settimana al costo di 20 euro comprensivo di accompagnamento guidato, pizza e bibita.



Cascina Brero  
Parco La Mandria  
Via Scodeggio 197/A  
10078 Venaria Reale (TO)



info@parchireali.it  
0114993381





**BOSCO DI AVVENTURE 2024**

Il centro estivo nel Parco Naturale La Mandria

CASCINA  
**BRERO**



**Speciale ESPLORATORI età 14-16 anni**

**8 - 12 luglio e 26 - 30 agosto 2024**

Un'avventura tutta da vivere completamente in bicicletta per scoprire anche gli angoli più segreti del Parco dedicata ai ragazzi più grandi a cui piace natura, avventura ed esplorazione.

Grazie alla bicicletta si esploreranno le zone più segrete ed esclusive del Parco per conoscere la sua fauna e la sua flora e la funzione delle Aree protette.

Nozioni di cartografia e orientamento renderanno mappa e bussola uno strumento familiare e di facile utilizzo per muoversi nella natura.

In base alle richieste sarà possibile pernottare una o più notti in tenda.

**Quota d'iscrizione a settimana** euro 180 a settimana + 20 euro per la prima iscrizione

### **INCLUSO**

- Materiale e strumenti necessari per svolgere le attività
- Costo noleggio bicicletta offerto per n.2 giornate per chi non possedesse la propria
- Una passeggiata notturna fino alle 22,30, con pizza e bibita, a settimana
- Una merenda a settimana (solitamente gelato o dolce nella giornata del trekking)
- gadget

### **NON INCLUSO**

- I pasti non sono compresi. Si può scegliere se portarli da casa in borsa termica o usufruire del servizio da asporto con un costo di 9 euro al giorno a pasto comprensivo di primo, secondo, contorno, acqua, pane.
- Notte in tenda a 35 euro comprensiva di posto in tenda, spuntino di mezzanotte, colazione. Questa proposta si attiva in base alle richieste e al raggiungimento del numero minimo di partecipanti. Su richiesta sarà possibile attivare anche più di una tendata a settimana. Presumibilmente sarà il giovedì sera.
- Alla passeggiata notturna possono partecipare anche amici o chi non frequenta la settimana al costo di 20 euro comprensivo di accompagnamento guidato, pizza e bibita.



Cascina Brero  
Parco La Mandria  
Via Scodeggio 197/A  
10078 Venaria Reale (TO)



info@parchireali.it  
0114993381





## Ritrovo e casa base

Cascina Brero, ingresso dedicato da Via Vittorio Scodeggio 197/A, Venaria Reale (TO)  
Superato l'ingresso Tre Cancelli proseguire per circa 900 m. Parcheggio interno gratuito.

## Orari

Ogni giorno dalle ore 8.30-9.00 alle 16.30-17.00

Possibilità di anticipare o posticipare l'uscita:

prebosco ore 8.00 euro 10 al giorno

postbosco fino alle ore 18.00 euro 15 al giorno

## Abbigliamento e accessori

Si suggerisce abbigliamento comodo, kway o mantellina, cappellino, borraccia, possibilmente scarponcini; se disponibile è gradito binocolo. Evitare ogni tipo di scarpa aperta. Opportuna dotazione antizanzare (vietati gli spray e suggeriti stick o creme), il primo giorno portare un cambio completo (anche di scarpe), un asciugamano e un costume da bagno, da lasciare al Parco tutta la settimana. Per gli esploratori vedere lista a parte.

## Modalità di pagamento

Entro 15 giorni dalla firma dell'iscrizione si impegna a versare un acconto di 50 € a figlio per ogni settimana prescelta, pena la non ammissione all'iniziativa (in caso di rinuncia la caparra verrà trattenuta). Il saldo della restante parte delle quote sopra indicate dovrà essere pagato tramite bonifico bancario che dovrà pervenire entro 5 giorni lavorativi prima dell'inizio della settimana prescelta. Tutte le quote versate non sono rimborsabili. La richiesta della fattura va fatta necessariamente al momento dell'iscrizione.

Le settimane verranno attivate al raggiungimento di un numero minimo di partecipanti.

## Informazioni e prenotazioni

Ufficio Informativo dei Parchi Reali

0114993381

[info@parcomandria.it](mailto:info@parcomandria.it)

